中華民國二十四年五月九日 星期四 平報
本價每三零每一外同報先空不郵代不不
報目市日角售份分地價費附函寄票價折扣

中航巨型機 昨招待平市各界

今晨八時離平返滬 十四日起正式運客

[illegible]

參觀飛機

[illegible]

試乘情形

[illegible]

機之構造

[illegible]

正式載客

[illegible]

平市各路電車改價 六月起實行

[illegible]

電表較驗所

[illegible]

昨日停止營業 物展廣生號

物展會定於十一日招待美經濟考察團

[illegible]

瞎子之妻

[illegible]

盜走驢騾

[illegible]

誘童進坑

[illegible]

盜墓銷贓匪犯 昨解往昌平縣

[illegible]

棄家潛逃

[illegible]

漫談 人格不論窮富

（野僧）

[illegible]

更正

[illegible]

廣播電台

[illegible]

遊藝消息

[illegible]

天成信大減價 前門外大柵欄路北
最新絲紗衣料上市 美術特色綢料 漂白粗細夏布 花紗葛價 薄厚素蔴花絹 照原價五折 零 綢布頭大推銷 百歲壽衣 高次 齊全
電話南局一六九六

注意軟包
小紅帽香烟
我就是愛吸軟包小紅帽香烟因為他是純粹美國煙絲製造
各烟店均代售

北平新橋南路東
同善藥棧
湯劑飲片 丸散膏丹 參茸燕桂 膠露藥酒
夏季一律大減價
電話東局一零五零

大批 收音機到平
意誠商行啓

東安市場北門
森隆西餐
電話東局四千二百五十八號

壽衣壽材
長春壽衣材廠
正陽門外鮮魚口小橋華樂園對過
成作合宜 木質堅實
電話南分局二十一號

（婦女調經養血）
救坤丹

痔漏注意

婦女注意

（禮堂監製）
龜齡集

普康藥房診療所

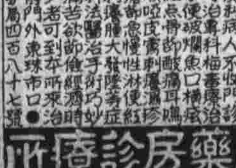

中華民國二十四年五月九日 星期四 平報 社址北平宣武門外西南園十八號

平報

出版第四七四零號
登記證 中宣部字一八一九號 內政部警字二一六號
中華郵務總局特准掛號認爲優益寄遞之新聞紙

新編保安隊 後日開入換防

殷汝耕返平謁王克敏報告 舊保安隊集中南苑後歸隊

[illegible]

蕭賀殘匪經連日圍剿 已被截成數段

慈石邊界之匪亦被擊潰

[illegible]

傳作義昨返綏

馬秉仁定今晨前往 阿王昨未同行

[illegible]

中政會議

[illegible]

袁良即返平

[illegible]

友聲旅行團

[illegible]

昆蟲學會

[illegible]

中國航空公司巨型機昨日招待各界領袖試乘攝影

【詳情參閱第四版新聞】【亞陸社攝贈】

在空中飛行情形

巨型機準備起飛情形

各界領袖登機時情形

巨型機昨在南苑陳列參觀情形

故宮博物院

[illegible]

托克托胡等

[illegible]

王克敏

[illegible]

海孟德昨到京

謁當局商考察行程 二數日後即可出發

[illegible]

海外珍聞

[illegible]

社評 應積極推行各邊省民族教育

[illegible]

要聞縮影

[illegible]

平市商情

[illegible]

時人行踪

[illegible]

文化消息

[illegible]

體育簡訊

[illegible]

新張廉價
華興號綢緞店
新張開幕 貨品繁多 初創門市 特別犧牲
新到大宗綢緞葛紗 繡呢絨布疋花貨 衣料以最新之貨 定價最低價惠顧 者必能達到滿意
西單北大街路東（電話西局二百四十六）

全牛補腎丸
贈送一萬盒
福安醫館

安定門內土兒胡同
廣德堂
養血調經膏 寧坤養血丹 保元固本膏 老少保元丹 鳳眼生肌膏 寧嗽定喘丹 珍珠如意膏 消病化積丹 再生活絡膏
北平總號電話東局七六號 天津支店法界天祥市場後門

特效治療
腸癆腸癰 久瀉久痢
惠羣醫館曹醫

腫潰腿病 痛爛
瘡症化毒散
筋骨痛麻洗藥
西單牌樓西長安街雙塔寺後身頭條胡同路北紫竹堂醫

榮祥盛綢緞莊
真綢零賤 絲緞剪賣
前門外打磨廠長巷二條口北 電話南局三五一七

失契聲明
[illegible]

王文增施診
[illegible]

施送藥方
[illegible]

萬成 專做 蚊帳 沙發椅套

西湖新龍井茶
留香剎那 僅一綫時的
大批運到 請候惠臨
慶隆茶莊 王府井大街 前門外香廠路

華昌製版局
電話南局二一二六號

久享盛名之
名人牌自行車

廣隆行 總經理

戰
茶戰期間請
電話分二七五五

談創作（藻香）

無論你幹那一件事情，都要有方法，有了方法才有地方去下手，才（能）做到成功的地步，（至）少，結果會比較的滿（意）……

秋聲館菊話 122（劍公）

公教叢談（一）（王會隆）

太極拳譜

◆張三丰太極十三勢論（呂幼安錄）

著名青衣花衫程硯秋青霜劇戲裝攝影

社會小說 可憐蟲 22　隱蘇

歷史戲劇 七巧循環〔一零六〕

評書講演 七俠五義 380　張壽林述

十枝裝 多福牌香烟

新式空皮兌換物品各兌換處字號及地點列左

裕清烟莊謹啟

德壽堂藥店

康氏牛黃解毒丸　除瘟祛暑丹

各界諸君認明鶴鹿商標為要　北平代售處　各西藥房　各茶葉店　各乾果店　各綢緞店　各雜貨店

藥王聖誕

祖傳萬靈筋骨膏　主治腰疼寒腿　秘製張氏追風丸

夏曆四月廿七廿八廿九

減價一半

百效膏　每年一次　三天售

萬應錠　靈妙藥　舒肝丸

北平 寶善堂 張

胡聯　感想（寒仁）

◆醱醸軒叢錄（醫僧）

明瓷器考

佛學講座（四六）

睡眠的研究

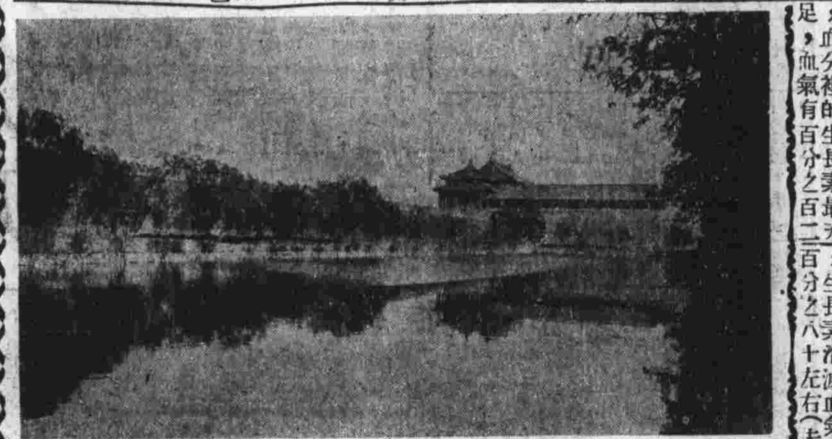

故宮之一角

武俠小說 龍蛇飛舞劍〔一一九〕　呂冰洋編

俠情小說 玉門情侶〔二一三〕　李嘯天著

社會小說 燕分飛（純剛）

慶仁堂 東西南北 參茸藥莊 各界注意 用學 一號十五號星期日 大減價

德亞大藥房 南北號

千芝堂 例年四月廿八日施效百膏 星期減價發售

公興成灰煤棧 本棧自運南山硬煤 大窯白灰

宏仁堂樂家老鋪 本堂津分號週年紀念 自二月十八日起所有丸散膏丹一律特別減價 湯劑特別精良 價值格外從廉 總號北平 分號天津

福中煤業售灰處 南山大窯白灰到平

仁一堂 慶記 藥莊 大減價

容豐照相美術樓 又定繡戲裝完成 美術部

英法大藥房

體仁堂 參茸藥莊 重張紀念 大減價

西醫楊公敏 專治兒科

瑞林祥元記 夏特別減價

初夏繼續 大減價 大翻新

北平南山堂 例年四月廿八日首創施效百膏 星期減價發售

武侯行軍散

利華人壽保險小公司

天德合隆記 綢緞布新張大賤賣

哈爾飛戲院 譚富英

吉祥戲院 荀慧生 紅樓二尤

華樂 鄭

開明 譚富英 失街亭

西軒慶 張

興隆茶館

同樂電影 女兒經

三慶 李銀 趙鳳寶